

**Občina Žiri**  
**Loška cesta 1,**  
**4226 Žiri**

**Datum: 6.7.2020**

**Republika Slovenija**  
**Ministrstvo za okolje in prostor**  
**Dunajska cesta 48,**  
**1000 Ljubljana**

**Ga. Špela Bergant**

**Zadeva: Vloga za začetek predhodnega postopka za ugotovitev ali je za nameravani poseg treba izvesti presojo vplivov na okolje; Fekalna kanalizacija Selo z malo čistilno napravo velikosti 200 PE - Dopolnitev vloge**

**Vaša zveza: 35431-182/2022-2550**

Spoštovana!

Na podlagi vašega poziva z dne 4.7.2022 vam posredujemo drugo dopolnitev vloge za začetek predhodnega postopka v sledeči vsebini:

Podatek o skupni dolžini kanalizacijskih vodov, ki potekajo po varovanih območjih.

Od skupno 2.753 metrov predvidene fekalne kanalizacije Selo jih po nevarovanih območjih poteka le 374 m, ki so na karti označeni kot odseki:

- a) 34 m
- b) 82 m
- c) 120 m
- d) 138 m

Vsi ostali odseki v skupni dolžini 2.379 m potekajo po varovanih območjih.

Lep pozdrav!

Pripravil:  
Andrej Poljanšek

Priloge:

- Definicije dolžin kanalizacijskih vodov izven varovanih območij



Direktor Občinske uprave:  
Matija Podobnik

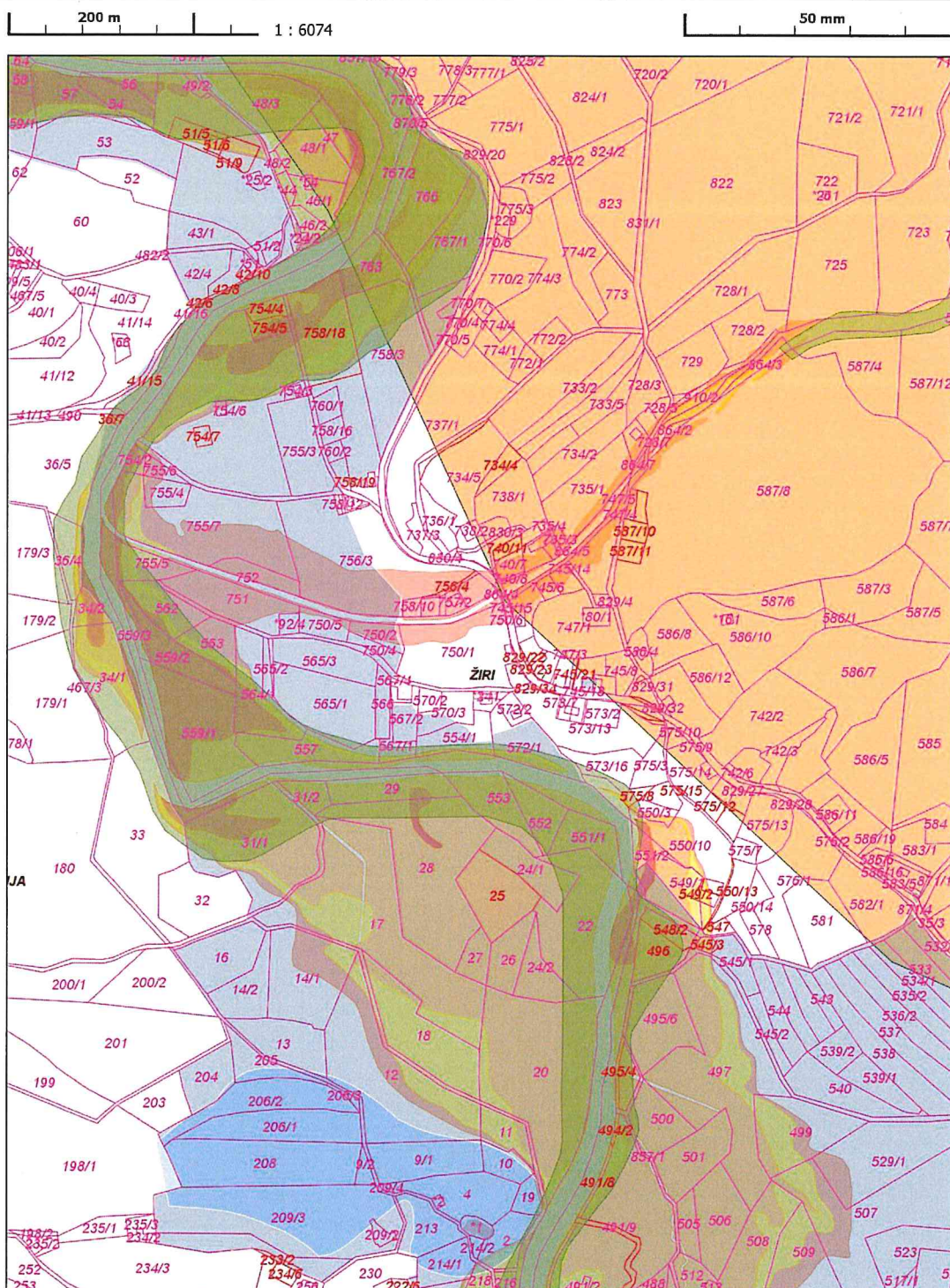

7.7.2022 14:07

gis.iobcina.si

Podatki so informativni, za uradne informacije se obrnite na pristojne ustanove.

1 / 1



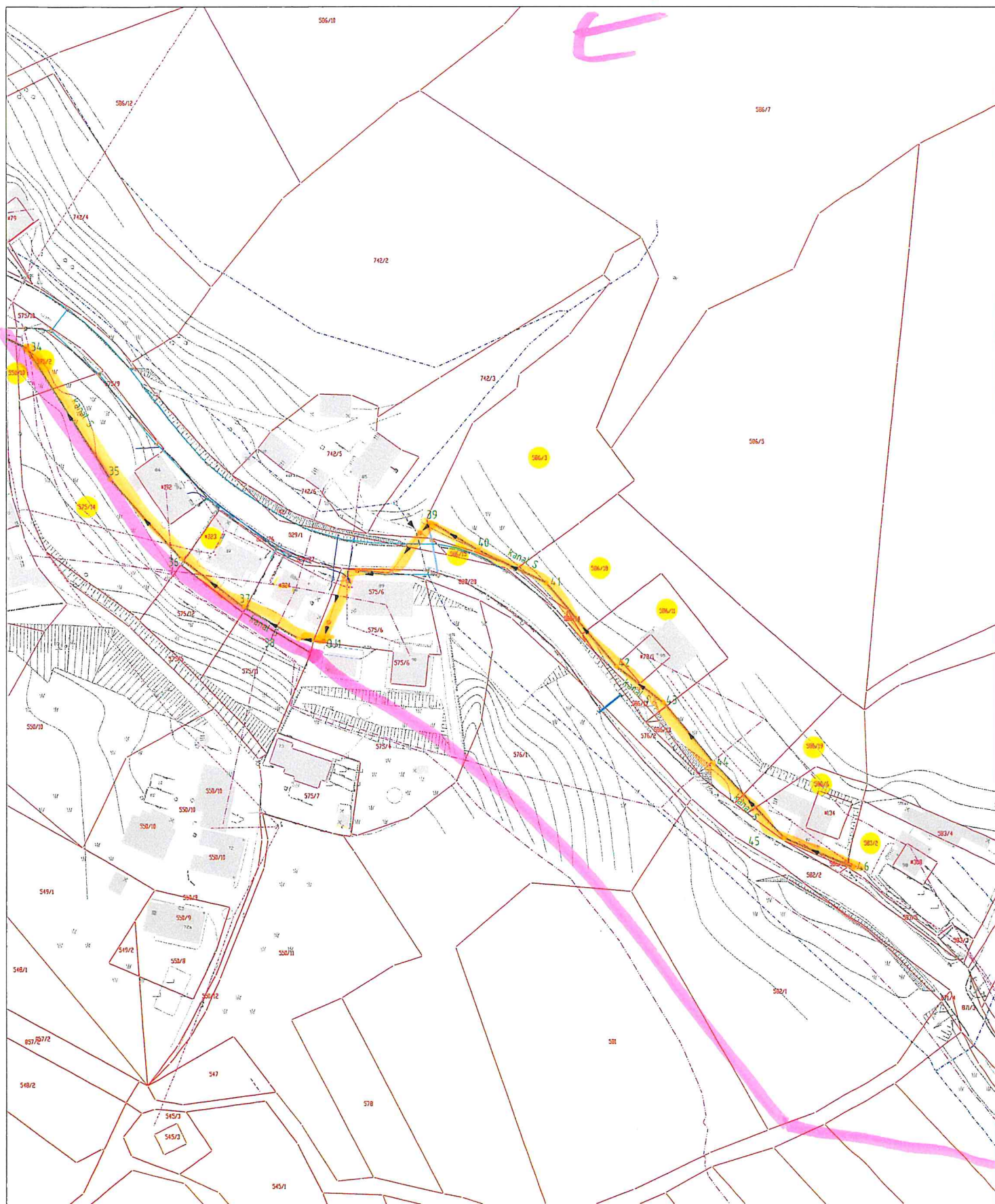

Naziv objekta	KANALIZACIJA ZA KOMUNALNE ODPADNE VODE NASELJA SELO PRI ŽIREH	Investitor	Občina Žiri, Loška cesta 1, 4226 Žiri
		Odg. vodja projekta	Vojko Oman, kom. inž., IZS G-9084
		Vsebina risbe	SITUACIJA OBSTOJEČEGA STANJA
Občina	Žiri	Številka lista	1.28
Katastrska občina	Dobračeva - 2021	Merilo	1:1000
Parcelna številka	po situaciji	Številka dok.	408/2020
Datum	november 2020		



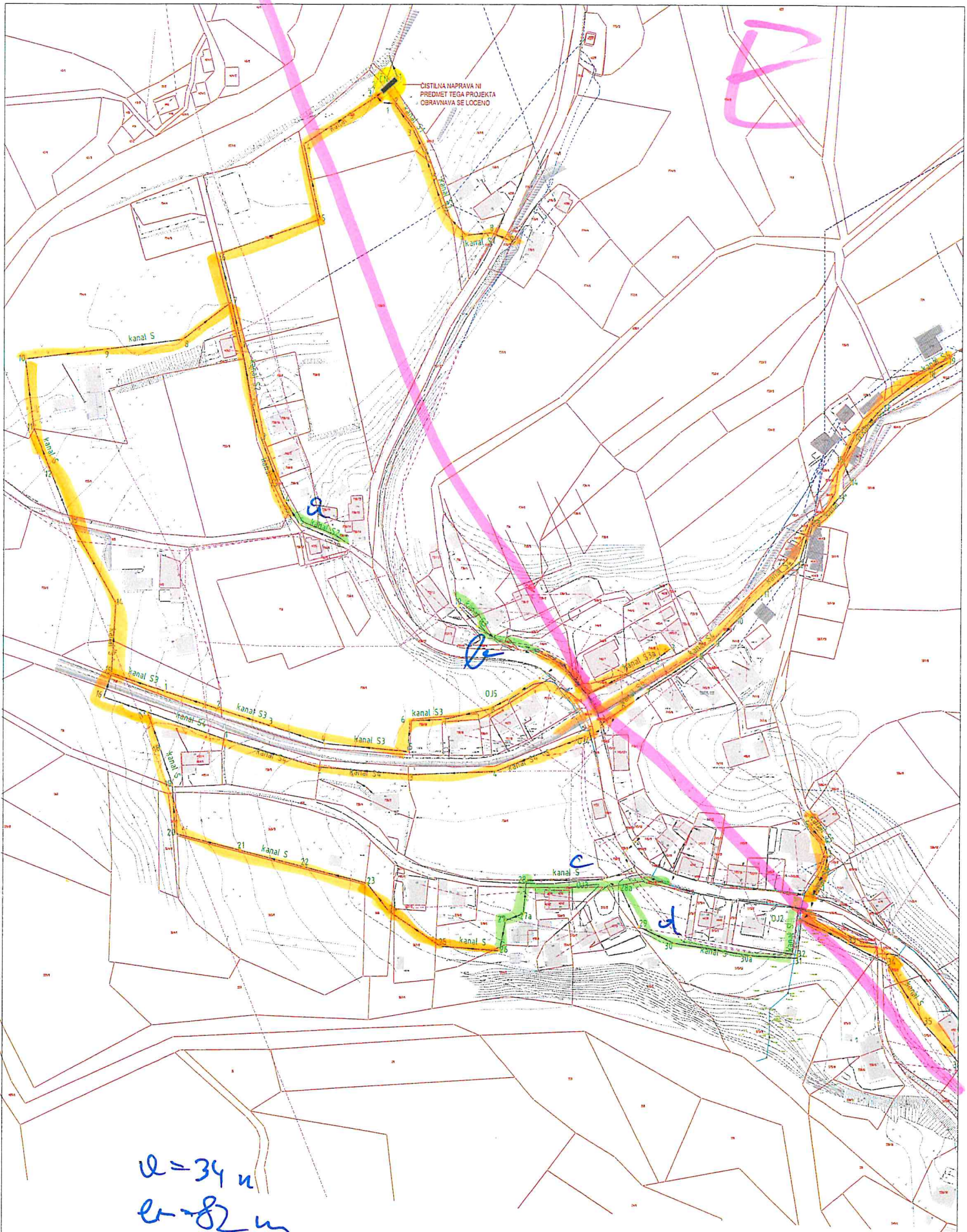

$Q = 34 \text{ m}$   
 $L = 82 \text{ m}$   
 C120  
 d 138

LEGENDA - opisnica in navedba vsebine	
<span style="color: red;">—</span>	meje posrta in parcelne linije
<span style="color: blue;">—</span>	sestreljiva voda
<span style="color: green;">—</span>	kanalizacijska linija
<span style="color: orange;">—</span>	kanalizacijska linija
<span style="color: yellow;">—</span>	kanalizacijska linija
<span style="color: pink;">—</span>	kanalizacijska linija
<span style="color: purple;">—</span>	kanalizacijska linija
<span style="color: brown;">—</span>	kanalizacijska linija
<span style="color: grey;">—</span>	kanalizacijska linija
<span style="color: black;">—</span>	kanalizacijska linija

Naziv objekta	KANALIZACIJA ZA KOMUNALNE JOPADNE VOZNE NASILJA SELO MU	Investitor	IZOPI 120
Občina	Idrija	Objekt projekta	IZOPI 120
		Vrednotenje	UREJITVENA SITUACIJA